

Utraktning öfver Skeppet "Adolph Fredrik" laddning år 1777, ä 9 Daler
s. mt. eller 1 $\frac{1}{2}$ Pij Sp. W. kinesisk Sacl. Utan vidare ante.
(Allträ en kinesisk Sacl omboring 6 P. s. mt svenskt)

Skänkt till Göteborgs Museum 187 W af Pro. Med. W. Sekt. Lev. Sten.

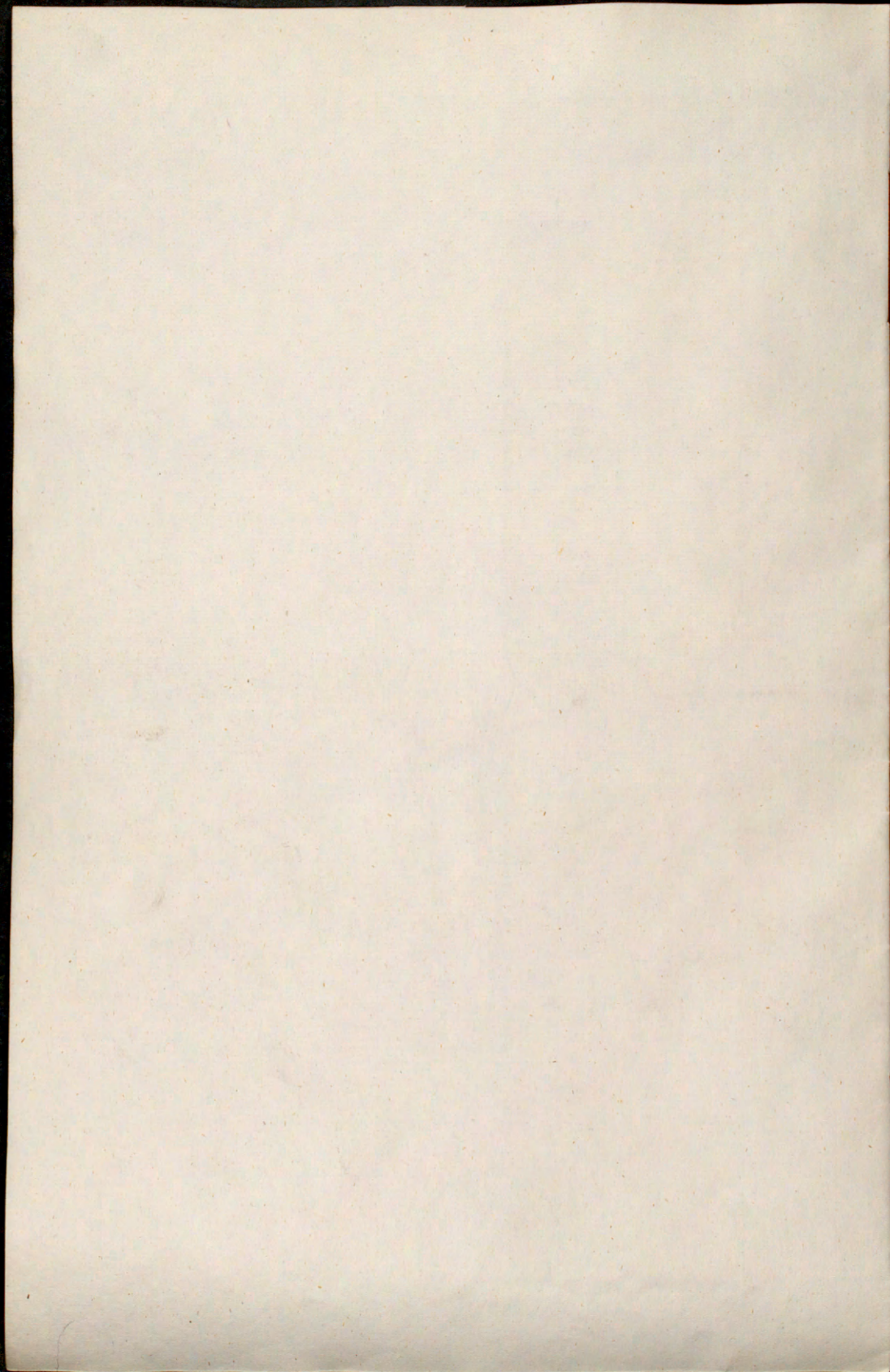

Uträkning öfver Skips Adolph
 Friedrichs Ladning år 1777.

Månader.

å G. Dal Sjöf. af 1 1/2 R. Sp. R. B. r.
 77. Tael. _____

Porcellaine.

1.		
2.		
3.	Teé kopp: och fat.	1 3/4
4.		
5.		
6.	d° . . . d°	1 8.
7.		
8.		
9.		
10.	D° D°	1 3/4
11.		
12.		
13.		
14.	Caffe kopp: och fat.	2 1/2
15.		
16.	Teé kopp: och fat.	1 8
17.		
18.	D: D:	d. d.
19.		
20.	D° D°	1 7.
21.		
22.	Caffe kopp: och fat.	2 1/2
23.	D° D°	2 1/2
24.		
25.	Caffe kopp: och fat.	2.
26.		
27.		
28.	Teé kopp: och fat.	1 8
29.		
30.	D° D°	1 6 1/2
31.	Caffe kopp: och fat.	2 1/2

32		
33	Teé Kops: och fat	2 9
34		
35	Do Do	
36		2.6
37	Caffe Kops: och fat	
38		3 5½
39	Teé Kops: och fat	
40		1 5½
41	Do Do	1.7
42	Do Do	1.1
43	Do Do	2.3
44	Do Do	2.4½
45	Do Do	2.3
46	Caffe Kops: och fat	2.9½
47	Chocolade Kops: o. fat	
48		3.8
49		
50	Teé Kops: och fat	1 3½
51		
52	Do Do	
53		1.8
54	Do Do	1.10½
55	Do Do	
56		1.8
57		
58	Do Do	
59		1.5½
60	Caffe Kops: och fat	2 7½
61	Do Do	2 4½
62		
63	Teé Kops: och fat	1 10½
64	Caffe Kops: och fat	2.1½
65	Do Do	2.7½
66	Do Do	2.4½
67		
68	Teé Kops: och fat	1 3½
69		
70	Do Do	
71		1.1

D. n.	M ⁿ .	R. D. p. r.
	72	1.1
	73	1.6
2.9	74	1.6
	75	d. d.
2.6	76	2.-
3.5 $\frac{1}{2}$	77	
1.5 $\frac{1}{2}$	78	5.6
	79	4.9
1.7	80	5.6
1.1	81	1.8
2.3	82	1.10 $\frac{1}{2}$
2.4 $\frac{1}{2}$	83	
2.3	84	
2.9 $\frac{1}{2}$	85	1.5 $\frac{1}{2}$
	86	2.4 $\frac{1}{2}$
3.8	87	2.7 $\frac{1}{2}$
	88	2.-
1.2 $\frac{1}{2}$	89	
	90	1.6
	91	
1.8	92	2.4 $\frac{1}{2}$
1.10 $\frac{1}{2}$	93	
	94	1.4 $\frac{1}{2}$
1.8	95	1.1
	96	2.6
	97	
1.5 $\frac{1}{2}$	98	1.1
2.7 $\frac{1}{2}$	99	
2.4 $\frac{1}{2}$	100	1.5 $\frac{1}{2}$
	101	
1.10 $\frac{1}{2}$	102	1.7
2.4 $\frac{1}{2}$	103	2.-
2.7 $\frac{1}{2}$	104	3.5 $\frac{1}{2}$
2.4 $\frac{1}{2}$	105	
	106	1.2 $\frac{1}{2}$
1.2 $\frac{1}{2}$	107	1.10 $\frac{1}{2}$
	108	
	109	1.7
1.1	110	
	111	1.5 $\frac{1}{2}$

112	Three kops: och fat	2.9.
113	D ^o	1.7.
114	D ^o	1.1
115	D ^o	1 1/2
116	Caffe kops: och fat	2. 1/2
117	D ^o	2. 1/2
118	D ^o	2. -
119	D ^o	3. 1
120	D ^o	3. -
121	Three kops: och fat	2. 1/2
122	D ^o	1. 5/8
123	Board Service	54. . . .
124	D ^o	42. . . .
125	D ^o	42. . . .
126	Enkla Muggar	25. . . .
127	All Muggar	1 2 5
128	Mjölkkannor	5.9.
129	Punch kopspar	1.4
130	Smor askar	18. -
131	D ^o	20. 2.
132	Three kops: och fat	2. 1
133	D ^o	2. 3
134	D ^o	2. 3
135	Caffe kops: och fat	3. -
136	Spulkenningar och fat	8. 8.
137	D ^o	d. d.
138	Two kops: och fat	5/6.
139	Punch Bowls	138.5.
140	D ^o	10.10
141	Three Service	3. . . .
142	D ^o	2 1/2. -
143	D ^o	2 1/2. -
144	Caffe Service	3 36. -
145	Three Service	2 19. 2.
146	Caffe Service	2. 37. 7.
147	Board Service	4. 9 7
148	Gold Saltrickar	3. 8
149	Diapa D ^o	4. 4

M...

152	Glata Tullrichar	7. 8.
153	Diupa D.	4. 4.
154	Glata D.	3. 8.
155	Diupa D.	4. 4.
156	Thee Service	3. 14. 5.
157	Caffe Service	4. 9. 7.
158	Små wila Bilder pr. stycke	3. 3.
159	Conlcwta Bilder pr. st. l.	1. 5. 4.
160	Caffe Service	3. 36.
161		
162	Pis Koppur	1. 8.
163	Spulkuumar	2. 1.
164	D. D.	2. 4.
165	D. D.	1. 8.
166	D. D.	2. 1.
167	Stu Socha Kaffur	5. 6.
168		
169	D. D.	4. 4.
170	Enkla Koppur	1.
171	Pis Koppur	1. 8.
172	D. D.	1. 4.
173	Enkla Koppur	10
174	D. D.	9.
175	Diupa Confectur Tullrichar	1. 7.
176	Enkla Koppur	10
177		
178	D. D.	8.
179	D. D.	11
180	D. D.	11
181	Diupa Confectur Tullrichar	1. 7.

Thee Dehee

N: 1. 1225. pr Medium pr. st. l. 7. 6.

Thee Congo

N: 1. 600.	pr. st. l.	10. 6.
601: 900.	D.	10. 2.
901: 1008.	D.	13. 10.

Thee Congo

R. D. B. r.

N ^o 1009	1652	pr. tt ^d	11.8
1653	3448	D ^o	d. d.
3449	3912	D ^o	10.8
3913	4644	D ^o	11.8
4645	5144	D ^o	10.8
5145	5297	D ^o	14.6
5298	5694	D ^o	10.8
5695	8120	D ^o	11.8
N ^o 1.	600	Sador pr. tt ^d	10.2
n 1.	200	Maef. kist. D ^o	7.1
201.	400	Dilo. D ^o	7.7

Thee Patchoun

N ^o 1.	50	pr. tt ^d	20.9
-------------------	----	---------------------	------

Thee Pekoe

N ^o 1	51	pr. tt ^d	20.9
------------------	----	---------------------	------

Thee Bysan

N ^o 1	154	pr. tt ^d	27.10
------------------	-----	---------------------	-------

Thee Bysan Skin

N ^o 1	123	pr. tt ^d	12.8
------------------	-----	---------------------	------

Thee Senkay

N ^o 1	70	pr. tt ^d	11.8
------------------	----	---------------------	------

Thee Singlo

N ^o 1	350	pr. tt ^d	10.8
------------------	-----	---------------------	------

Thee Sad. Patchoun

N ^o 1	3	pr. tt ^d	35.6
------------------	---	---------------------	------

Thee Chulan

N ^o 1	18	Sador pr. tt ^d	45.10
------------------	----	---------------------------	-------

Till i Canistrer

7. d.	Tonia	Congo. pr. Canister	33. 2.
7. 5	Canistr.	Soatchoua D.	41. .
7. 8.	Inbe. rakind	Kysan D.	65. 6.

Diverse Wäror.

7. 8.	Tullaneque pr. Kell. JernWigt.	18. 45. .
7. 8.	Rabarbar. pr. Kell.	16. 3
7. 2.	Gullingall . . . D.	1. 7
7. 1	Radix China D.	1. 4.
7. 7.	Sago D.	2. 10
	Canel D.	16. 3
7. 9.	2. Siggare Arrack.	
	Diverse Sort. Sackwack	
	Dito . . d. Sörbilder	
7. 9	48. Wader Malade Sapsler	

Prenulls Wäror.

7. 10	50 1/2 lb. K. Gula. Nankiner	26. 2.
7. 8.	250. K. Blå . dito	25. .
	200. K. Diverse Couluren	46. 1.
	200 K. Röda Nankin	30. 2.

Sidentygger.

7. 8.	75. 1/2 lb. 10. Frädiga Poudsoyere	20. 19. 2.
	50. 1/2 lb. . Heuble Damast	24. 36. .
	100. 1/2 lb. 6. Fräd. Tuffter	10. 1. 8
35. 6	150. 1/2 lb. A. Fräd. Taft	11. 46. 6.
	25. 1/2 lb. Salliner	21. 8. 4

Pätt. silke

45. 10	10. Palar pr. Kell.	2. 38. .
--------	---------------------	----------

Chinesiska Terbilder

Lot. 3348.	8 3/4	6.	6.32.
3349.	.	6.	6.32.
3350.	.	6 3/4.	7.24.
3351.	.	5.	5.26.8
3352.	.	2 1/2.	2.37.4.
3353.	.	10.	11. 5.4
3354.	.	6.	6.32.
3355.	.	5.	5.26.8.

Laguer Werk.

Lot. 3356.	8 3/4	10. 1/4.	11. 11. 2
3357.	.	10. 1/4.	11. 11. 2
3358.	.	10. 1/4.	11. 11. 2
3359.	.	10. 1/4.	11. 11. 2
3360.	.	14. 1.	15. 29. 11.

Pappers Tapet.

Lot. 3361.	8 3/4	30.	35. 16.
3362.	.	9 3/4.	10. 40.