

d. 7 Jan. 1780.

Fackura öfver retour-laddningen med skeppet Gustaf III, Kaptn Isaac
 Selle (1780) destineradt till Göteborg för resp. Sv. Ostind. Compis räkning. Sas-
 tens värde beräknadt till Taal N:o 8. 750. 6 mass 4 contain. Underf. James Maule,
 Peter Johan Bladh, Olof Lindahl, Geo. Conrad. Dat. Canton d. 7^{de} Jan. 1780.

St. A. Gys Alm 1872 af prov. med. L. dott. Ed. Thom.

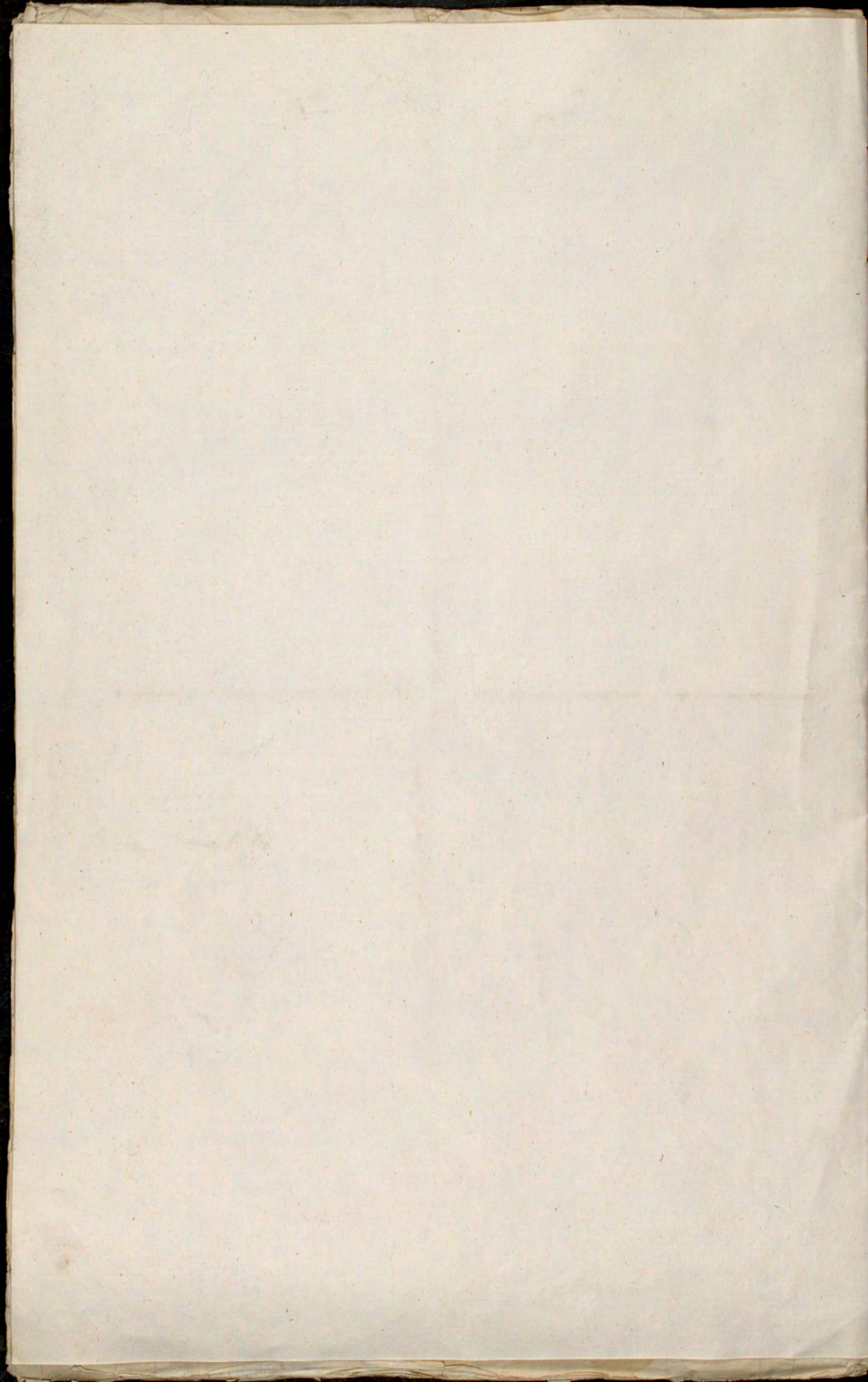

Canton den 1^{de} Januarii 1780.

Factura öfver Retour Lådningen med Ingeget Justaf den 11^{de} die
 jem Commenderas af Capitaine Isaac Selte, Destinerad till Göteborg
 för Respective Svenska Ost Indiska Compagniets Räkning. Heralden.

Quantum	Stätt	Quantum	c c	Tael	m c c	Tael	m c c
Porcellaine till 277 lastor							
90 Tubbar och 5 Lador							
1	7920	Par. Tre koppur a. f. Blå o. Hvita Ordinaire					
2	8445	m. br. kant					
3	8230	2 ^o					
4	6225	2 ^o					
5	7245	2 ^o					
6	8250	2 ^o					
7	7250	2 ^o					
8	5720	2 ^o					
9	7160	2 ^o					
10	5655	2 ^o					
11	5920	2 ^o					
12	5945	2 ^o					
13	4230	2 ^o					
18	4475	2 ^o					
19	6530	2 ^o					
20	4590	2 ^o					
21	3200	2 ^o					
93	2455	2 ^o					
96	2260	2 ^o					
104	1392	2 ^o					
105	844	2 ^o					
113941 Par			23	2620	643		
14	4170	Par 2 ^o med Bild m. målning i botten 2 ^o					
15	6287	utan bildor					
16	2650	m. br. kant 2 ^o					
17	3890	2 ^o					
94	1855	2 ^o					
95	1410	2 ^o					
20262 Par			26	526	812		
134203 Par. Tre koppur a. f. Blå o. Hv. Ordinaire							
22	840	2 ^o 2 ^o 2 ^o 2 ^o 2 ^o					
23	1716	2 ^o					
24	830	m. br. kant					
25	850	2 ^o					
26	1430	2 ^o					
5666 134203			Transport Tael		3147 455		

	5666	134203	Transport. Sald	3117 4 55
28	1625	Par	Thie kopp. o. f. bl. o. br. m. br. kant Sma	
29	765		utan br. kant	
30	660		med D.	
31	3418		D.	
		1213A	Par	242 68
27	740	Par	D. Br. kant f. o. m. a. r. i. b. o. t. o. D.	
32	1710			
33	1750			
34	1480			
		5680	Par	124 76
124	1120	1781A	Par Thie kopp. o. f. bl. o. br. Sma	
125	1020	Par	med br. kant D. Helt Sma	
		2140	Par	38 52
		2140	Par Thie kopp. o. f. bl. o. br. Helt Sma	
39	3647	Par	D. Br. bl. o. br. Ordinaura	
40	2680			
41	1240			
42	2670			
43	3850			
89	1890			
98	1500			
99	1007			
100	770			
101	1170			
106	2925			
107	2270			
108	1305			
		2672A	Par	454 3 8
		2672A	Par Thie kopp. o. f. Br. bl. o. br. Ordinaura	
44	725	Par	D. D. Sma	
45	700			
46	740			
47	840			
		3005	Par	45 75
		3005	Par Thie kopp. o. f. br. bl. o. br. Sma	
123	1090	Par	D. D. Helt Sma	15 26
		1090	Par Thie kopp. o. f. Br. bl. o. br. Helt Sma	
50	3710	Par	D. Br. Cou. o. Gud Ordinaura	
102	1075			
		4785	Par	110 55
		4785	Par Thie kopp. o. f. Br. Cou. o. Gud Ord	
51	1250	Par	D. D. Sma	26 25
		1250	Par Thie kopp. o. f. Br. Cou. o. Gud Sma	
122	970	Par	D. D. Helt Sma	19 4
		970	Par Thie kopp. o. f. Br. Cou. o. Gud Sma	
		197981	Transport. Sald	4223 763

Item No.	Value	Description	Rate	Quantity	Total	Code
	191981	Transport Tail			4223	963
54	2600	3/4 Thee kopp. a f. Dr. Em. Cou. a. Guld Ord.				087
55	2650					081
	5250			23	120	75
	5250	Thee kopp. a f. Dr. Em. a. Cou. a. G. Ord.				088
56	1250	L. Helt Sma				081
57	1230					081
	2480			21	52	38
	2480	Thee kopp. a f. Dr. Em. Cou. a. G. Sma				088
126	850	L. Helt Sma	2		17	
	850	Thee kopp. a f. Dr. Em. Cou. a. G. Helt Sma				081
60	546A	L. Dr. m. Em. sk. Or. Tjden. Ord.	22		120	28
	546A	Thee kopp. a f. Dr. m. Em. sk. Or. Tjden. Ord.				081
61	2290	L. Sma	17		43	51
	2290	Thee kopp. a f. Dr. m. Em. sk. Or. Tjden. Sma				088
63	3980	L. Cou. a. Guld Ord.				088
64	4068					081
92	3250					081
141	690					081
	11988			38	455	541
	11988	Thee kopp. a f. Cou. a. G. Ordinaal				088
65	1330	L. Sma				081
66	750					081
67	790					088
	2870			35	100	45
	2870	Thee kopp. a f. Cou. a. Guld Sma				081
121	920	L. Helt Sma	33		30	36
	920	Thee kopp. a f. Cou. a. Guld Helt Sma				081
70	3112	L. Em. Cou. a. Guld Ord.				1101
71	2740					081
72	2615					081
73	2875					081
	11342			31	351	692
	11342	Thee kopp. a f. Em. Cou. a. Guld Ord.				081
74	900	L. Em. Cou. a. Guld Sma				081
75	870					081
76	430					081
77	420					081
	2620			23	73	36
	2620	Thee kopp. a f. Em. Cou. a. Guld Sma				081
82	748	L. m. rind blom. a. Guld Ord.	33		24	684
	748	Thee kopp. a f. m. rind blom. a. G. Ord.				081
84	722	L. Tjnsch. a. G. Ordinaal	33		23	826
	722	Thee kopp. a f. Tjnsch. a. G. Ord.				081
	239525	Thee k. a. P. Transport Tail			5637	337

Row	Value	Description	Rate	Product	Balance
		Transport. Tact	32	5637	3 27
35	790	☿. Caffee kopp. o. f. Bala o. H. m. brun hart			
36	457				
88	530				
97	270	m. br. Löt			
	2047	☿.	33	67	5 51
38	480	☿. L. med 1000. mala da mörski. Götta			
37	485				
	965	☿.	36	34	3 12
	3012	☿. Caffee kopp. o. f. Bala o. H. m. brun hart	33	08	0 08
48	750	☿. L. m. r. Bl. o. H. m.			
49	452				
109	545				
	1747	☿.	33	47	1 63
	1747	☿. Caffee kopp. o. f. Br. Bl. o. H. m.			
55	372	☿. L. Br. Cou. o. Guld			
52	880				
	1252	☿.	33	41	3 16
	1252	☿. Caffee kopp. o. f. Br. Cou. o. Guld			
58	410	☿. L. Br. Cou. o. Guld			
59	416				
	826	☿.	33	127	2 84
	826	☿. Caffee kopp. o. f. Br. Cou. o. Guld			
68	1850	☿. L. Cou. o. Guld			
69	1330				
90	2283				
91	990				
	6453	☿.	33	309	7 44
	6453	☿. Caffee kopp. o. f. Cou. o. Guld			
62	830	☿. L. Br. m. Cou. St. O. Apelen	27	24	7
	830	☿. Caffee kopp. o. f. Br. m. Cou. St. O. Apelen			
78	1014	☿. L. Cou. o. Guld			
79	983				
80	1010				
81	975				
	3979	☿.	41	163	7 27
	3979	☿. Caffee kopp. o. f. Cou. o. Guld			
83	785	☿. L. m. röda Blom. o. Guld	43	33	7 55
	785	☿. Caffee kopp. o. f. m. röda Blom. o. Guld			
85	772	☿. L. Tausch o. Guld	43	33	1 96
	772	☿. Caffee kopp. o. f. Tausch o. Guld			
	19656	Par Caffee koppar. Tact			
86	690	☿. Chocolade kopp. o. f. m. Cou. Cou. o. Guld	5	34	5
	690	☿. Chocolade kopp. o. f. m. Cou. Cou. o. Guld			
	690	Transport. Tact		6453	7 75

87	910	1/2 Spec. kopp o. ft. m. Öron. Gul. o. Guld	2 5	45 5
		910 1/2 Spec. kopp o. ft. Guld o. Gul		
110	710	1/2 Spec. kopp o. ft. m. röd. Glant. o. Guld	2 5	35 5
		710 1/2 Spec. kopp o. ft. m. röd. Glant. o. Guld		

2310 Par Chocolade koppar. Pat

127	5	Stycken Thee Servicer med röda Blommor och Guld bestående af 12 par koppar och fat 1 Theekanna med lock och fat 1 Theelök kanna med lock o. ft 1 Spjutum m. ft 1 Theedosa m. lock 1 Socker stök m. lock o. fat samt 6 1/2 Spec. lade koppar m. Öron. Tillammans 93 Pieces Service	2	10
		5 1/2 Thee Servicer med röda blom. och Guld		

128	5	1/2 Email. Gul. o. Guld	2	10
-----	---	-------------------------	---	----

129	5	5 1/2 Thee Servicer Em. Gul. o. Guld 1/2 Tausch o. Guld	1 7	8 5
-----	---	--	-----	-----

5 1/2 Thee Servicer Tausch o. Guld
15 1/2 Thee Servicer

130	5	Stycken Caffee Servicer Em. Gul. o. Guld bestående af 12 par koppar m. Öron och fat 1 Caffee kanna m. lock 1 Theelök kanna m. lock o. fat 1 Spjutum m. fat 1 Socker stök m. lock och fat Tillammans 34 Pieces Service	2 6	15
		5 1/2 Caffee Servicer Email Gul. o. Guld		

131	5	1/2 Tausch och Guld	2 2	11 5
-----	---	---------------------	-----	------

5 1/2 Caffee Servicer Tausch o. Guld
10 1/2 Caffee Servicer

103	6	Stycken Bord Servicer Email färdig Blå och Svart med målning och märcke i botten, bestående hvardera af 2 Servicer 1 ^{ste} sort med lock och fat 2 ^{de} 2 ^{de} 2 ^{de} 2 ^{de} 2 ^{de} af länga fat 1 ^{ste} sort 2 ^{de} 2 ^{de} 2 ^{de} 2 ^{de} 5 ^{de} 6 ^{de} 7 ^{de} 8 ^{de} 4 ^{de} 5 ^{de} 14 Runda fat af samma sort ment 6 Talladiverr 1 ^{ste} sort 8 ^{de} 2 ^{de} 2 ^{de} 2 ^{de} nembrutna frucht fat 1 ^{ste} sort 2 ^{de} 2 ^{de} 2 ^{de} 4 ^{de} Tausch kalar, 6 Salt kor, 2 Smör stökar med L. af fat 12 Gynar 12 slata Confiture Talrickar 36 Gynar 12 slata Talrickar, Tillammans 264 Pieces	36	216
-----	---	--	----	-----

	6	Transporterat Tael	6803	775
	6	$\frac{1}{2}$ Bord Servicer Orula faconerade Blå och Svarta med målning och märcke i botten lika Sortement med de föregående af Märskor hva Compluterung af de förtidit eller hängjängne	36	210
		12 Stycken Bord Servicer		
113	35	Stu Talladverer 101. o. 102. f. a. 30. Stu	15	75
		35 Stu Talladverer		
111	1320	$\frac{1}{2}$ Flata Tallrickar 101. o. 102. runda		
114	700	D.° D.° faconerade		
	2020	$\frac{1}{2}$ Flata Tallrickar	9	1616
		2020 $\frac{1}{2}$ Flata Tallrickar		
112	200	$\frac{1}{2}$ Djupa Tallrickar 101. o. 102. runda		
115	176	D.° D.° faconerade		
	376	$\frac{1}{2}$ Djupa Tallrickar	7	3384
		376 $\frac{1}{2}$ Djupa Tallrickar		
135	6	$\frac{1}{2}$ Pouch Bombar Em. Guld o. Guld af 8. Pouch	26	156
136	10	D.° D.° af 6. D.°	15	15
137	12	D.° D.° af 5. D.°	5	6
138	15	D.° D.° af 4. D.°	4	6
139	20	D.° D.° af 3. D.°	3	6
140	20	D.° D.° af 2. D.°	2	4
		83 $\frac{1}{2}$ Pouch Bombar		
116	582	$\frac{1}{2}$ Pouch koppar med Orm Blå och Svarta	12	6984
120	565	D.° Guld o. Guld	18	1017
134	623	$\frac{1}{2}$ D.° Emaille Guld o. Guld	18	11214
		1770 $\frac{1}{2}$ Pouch koppar		
119	10	Stu Muggar Blå o. 102. a 30. Stu	45	45
133	10	Stu D.° Em. Guld o. Guld	7	7
		20 Stu Muggar		
132	10	Stycken Muggar Emaille Guld o. Guld	3	3
		10 Stycken Muggar		
117	30	Stycken Thekanner Blå o. Svarta af Sten	3	9
		30 Stycken Thekanner		
118	30	Stycken Miötk kanner 101. o. 102. af Sten	8	24
		30 Stycken Miötk kanner		
		Tael	7337	833
		Ålgar 20. f.	146	756
		Transporterat Tael	7191	77

Porcellaine uti 462 Bundlar

142	4900	$\frac{1}{2}$ Enckla koppar Blå och Hvita	
143	4840	m. br. kant	
144	3520		
145	3520		
		16780	11 184 28.
146	6020	$\frac{1}{2}$ Enckla koppar Blå o. Hvita	
		D. Cou. o. Guld	
		6020	14 842 8.
147	3040	$\frac{1}{2}$ Enckla kopp. Cou. o. Guld	
		D. Br. m. Em. sk. Cr. Ap. 11	33 44.
		3040	$\frac{1}{2}$ Enck. kopp. Br. m. Em. sk. Cr. Ap.
		25840	$\frac{1}{2}$ Enckla koppar
148	1800	$\frac{1}{2}$ Ruskoppar Blå o. Hv. m. br. kant	
149	780	utan br. kant	
		2580	23 59 34.
150	4000	$\frac{1}{2}$ Ruskoppar Blå o. Hvita	
151	3600	$\frac{1}{2}$ D. Cou. o. Guld	
		7600	23 174 8.
152	1500	$\frac{1}{2}$ Ruskoppar Cou. o. Guld	
		D. Br. m. Em. sk. Cr. Ap. 13	27 . . .
		1500	$\frac{1}{2}$ Ruskoppar Br. m. Em. sk. Cr. Ap.
		41680	$\frac{1}{2}$ Ruskoppar
153	690	$\frac{1}{2}$ Spulkummar Blå o. Hv. br. kant	
154	742	Spulkant	
		1432	23 40 . 96
155	270	$\frac{1}{2}$ Spulkummar Blå o. Hvita	
		D. Br. Blå o. Hvita 23	6 21 .
		270	$\frac{1}{2}$ Spulkummar Br. Blå o. Hv.
		1702	$\frac{1}{2}$ Spulkummar
156	480	tau Socker Kaffen Blå och Hvita	75 36 . . .
157	500	tau D. Cou. o. Guld	75 37 5 . . .
		980	tau Socker Kaffen
158	770	$\frac{1}{2}$ Confiture Fabrickar Blå och Hvita	
159	770		
		1540	47 72 33 .
		1540	Djupa Conf. Sallbrickar
160	240	$\frac{1}{2}$ Flata Confiture Sallbrickar Blå o. Hvita	44 40 56 .
		240	Flata Conf. Sallbrickar

Tull 766 1 86
 Afgif 5 1/2 38 3 . 2 727 4 77 7918 9 54

The Boke

620692 Sr. 8 uti 1700 hutor 76.1 a 1702 1/2 hutor Paul 15 1/2 a
 Hutorat Pecul 112A. 23. 1611. 70.
 1624. 91

12 . . . 13493 16.
 12 5 . . . 20116 25.
 13 . . . 21253 33. 54893 24.

Pecul 4371. a factu

The Congo

56577 uti 650 Quart hutor 76.1 a 650. Pecul 398. 23
 11439 300 D. 651 a 950 . 80. 25.
 12052 123 D. 951 a 1073 . 84. 87.
 19879 250 D. 1074 a 1023 . 139. 97.
 73115 800 D. 1324 a 2123 . 517. .
 54685 561 D. 2124 a 2684 . 385. 10.
 12264 156 D. 2685 a 2840 . 86. 36.
 55942 670 D. 2841 a 3450 . 393. 95.
 6533 100 D. 3451 a 3530 . 46. 1.
 124074 1280 D. 3531 a 4830 . 873. 76.
 37893 400 D. 4831 a 2230 . 266. 85.
 6839 104 D. 5231 a 5334 . 48. 16.
 7200 172 D. 5335 a 5306 . 50. 70.
 45024 571 D. 5807 a 6077 . 317. 6.
 6612 99 D. 6078 a 6176 . 46. 56.
 18230 200 D. 6177 a 6376 . 128. 28.
 12733 160 D. 6377 a 6536 . 89. 66.

24 . . . 9562 32.
 20 . . . 1611 11.
 15 . . . 1273 5.
 22 . . . 3079 31.
 20 5 . . . 10598 5.
 23 . . . 8857 3.
 28 . . . 2418 8.
 23 . . . 9060 85.
 28 . . . 1288 25.
 21 . . . 18348 96.
 23 . . . 6137 55.
 28 . . . 1348 48.
 30 . . . 1521 . . .
 21 . . . 6658 26.
 27 . . . 1257 12.
 19 . . . 2439 22.
 25 . . . 2241 5.

561391
 38884 uti 100 hutor 76.1 a 100.
 51013 300 hutor 76.1 a 300
 2778 205 Lator 76.1 a 205
 6960 500 D. 206 a 705

Pecul 3953. 37

87700 31.
 273. 85 15 . . . 4107 45.
 359. 23 15 . . . 5388 45.
 19. 56 15 . . . 293 7.
 49. 1 20 . . . 980 2.

98470 31.

661026 Sr. 8

Pecul 4655

The Scotchman

4818 Sr. 8 uti 60 hutor 76.1 a 60. Pecul 33. 92
 7026 75 D. 61 a 135 . 49. 47

26 6 . . . 902 27.2
 41 . . . 2028 27. 2930 54.2

11844 Sr. 8

Pecul 83. 39

The Pecko

4554 Sr. 8 uti 50 hutor 76.1 a 50. Pecul 32. 7

41 . . . 1314 87.

The Myran

8945 Sr. 8 uti 120 hutor 76.1 a 120. Pecul 62. 99.
 54025 758 Sr. 121 a 878. 380. 43.

54 . . . 3401 46.
 55 . . . 20923 65. 24325 11.

62970 Sr. 8

Pecul 443. 42

The Husanskin

6280	Sr. B. uti 89 kistor 76.1 = 89	Specul. 44. 21	25 5	1127	3 5 5		
17729	267 D. 90 = 356	124. 80	26 5	3308	2 6		
3069	44 D. 357 = 400	21. 61	28	605	8		
27078 Sr. B.				Specul. 190. 66		5040	6 9 5

The Sonkay

3295A	Sr. B. uti 400 kistor 76.1 = 400	Specul. 232. 6	25 5	5917	5 3		
18782	228 D. 401 = 628	132. 26	25	3306	5		
51736 Sr. B.				Specul. 364. 32		922A	3

The Singlo

16499	Sr. B. uti 200 kistor 8.1 = 200	Specul. 116. 19	23 5	2750	7 6 5		
8278	100 D. 201 = 300	58. 29	23	1340	6 7		
56820	686 D. 301 = 986	400. 13	23 5	2403	5 5		
81597 Sr. B.				Specul. 574. 61		1347A	1 9

The Padr. Leatchoun

213	Sr. B. uti 3 kistor 76.1 = 3	Specul. 1. 51	75		113	2 5
-----	------------------------------	---------------	----	--	-----	-----

The Chulan

10A	Sr. B. uti 8 Lador 76.1 = 8	Specul. 73	90		65	7
-----	-----------------------------	------------	----	--	----	---

The Camistrar

2	kistor 76.1 = 2 med 200 fanistrar	Specul. 200	25	68		
1	D. 76.3 = 100 D. Lagan	1. 22	60	79	2	
1	S. 76.4 = 100 D. Leatchoun	1. 27	39	47		
400 Camistrar Diverse Thier						
300 Sr. Bly fanistrar				1	30	
100 Tullangyo D.				1. 4	14	
					238	2 4

The For kongf Kofwet

5	Lador med 10 fanistrar Diverse Thier				94	6 9 3
---	--------------------------------------	--	--	--	----	-------

Diverse Wahrer

5229	Sr. B. Ahabarbara uti 30 kistor 8.1 = 30	Specul. 36. 52	42	1546	4 4	
1427	fanse uti 14 D. 8.1 = 14	10. 1	33	331	2 2	
3408	Jago uti 4 kistor 8.1 = 4	bland foratland 2A.	5	124	8	
15644	Gallungak	110. 16	3 3	363	5 2 8	
1 Liggare track					44	4
					2410	4 3 3

Bomulls Wårer

10000	St. Gula Wårer uti 500 Bundlar N:1. 500	35	3500	
91	St. Gula Embattag 642 Frøntugi kistor		31	
	Årsraf 49 Stjcken 3 3/5 Säc 17. 1. 5.			
	42 St. a 3.3	13.8.6		
	91 Stjcken	Säc 31. 1.		
10091	St. Gula Wårer			
100	St. Rødt Wårer uti En Säc N:1.	42	42	
100	Bla St. uti En Säc N:2	35	35	3608
200	St. Couleurde Nånkimer			

Sidentyger uti 42 kistor och 1 Säc

100	St. 10 Frädiga Wårer Swarta	13 8	1380	
100	" " Ditto	13 5	1350	
80	" " Ditto	12 7	1016	
75	Årabla Samaster Diverse Couleurer af Årsraf	15 4	1155	
75	" " Ditto Ditto af Årsraf	14 7	1102	
	Tilökning i priset på 40 St. Gramoise	2 6	104	
175	Sattiner Diverse Couleurer	14	2450	
175	" " Ditto Ditto	13 3	2415	
	Tilökning i priset på 70 St. Couleur de feu	2	140	
100	8 Frädiga Taffler, Diverse Couleurer	11 7	1180	
100	" " Ditto Ditto	11 7	1170	
	Tilökning i priset på 70 St. Couleur de feu	1 7	68	
250	6 Frädiga Taffler Diverse Couleurer	10 6	2650	
250	" " Ditto Ditto	10 4	2600	
	Tilökning i priset på 100 St. Couleur de feu	1 6	160	
288	4 Frädiga Taffler Diverse Couleurer	7 8	2216	
287	" " Ditto Ditto	7 5	2152	
	Tilökning i priset på 100 St. Couleur de feu	6 5	150	
25	Lisbringar af diverse Couleurer	8 5 1/2	212 7 5	23702 1 5

2080 St. Sidentyger

Rött Silke

1066 2/30	St. G. uti 10 Bållar N:1. 10	270		2027 7
-----------	------------------------------	-----	--	--------

Målade Sidentyger för Kongl. Hofvet

14	St. Gramoise 6 Frädiga Taffler	17 7 6	248 6 4	
1	" " Ditto Ditto		13 6 9	
14	" Gula 2. Ditto	15 1 7	212 3 8	
1	" " Ditto Ditto		12 9 5	
	30 Stjcken 6 Frädiga Taffler			
4	St. Gramoise Florer	8 8 8	35 5 2	
4	" Gula 2.	8 1 4	32 5 6	555 7 4

8 Stjcken Florer

Omkostringer

Skippers Wædring med Profenters til Hoppo	4572	778	
Profentingers Spanars Heger	780	792	
Skippes Expenser & Provianteringer for Kommanden	7235	82	
Sachse Expenser og Heger	2541	265	
Handels Omkostringer	2497	479	
Præmier for Kommanden	121	32	
tiöldpenninger	296		17842 736

Summa Sael 268250 648

James Maide
Olaf Linschelt

Peter Johan Blach
Geo. Conrad

