

Lud

Tionde Serien. N^o 1185.

1799.

Factura öfver de varor, som af Ostindiske Skeppsredskanten Carl Christian
Strom blifvit i Canton upphandlade och inlastade till Svenska Ostindiska
Compagniets Skepp Gustaf III, först af Kapten Sjerrmanschöld, åren 1797
och 1798. Underst C. C. Strom. Dat. Lahoren d. 1. Februar 1799.

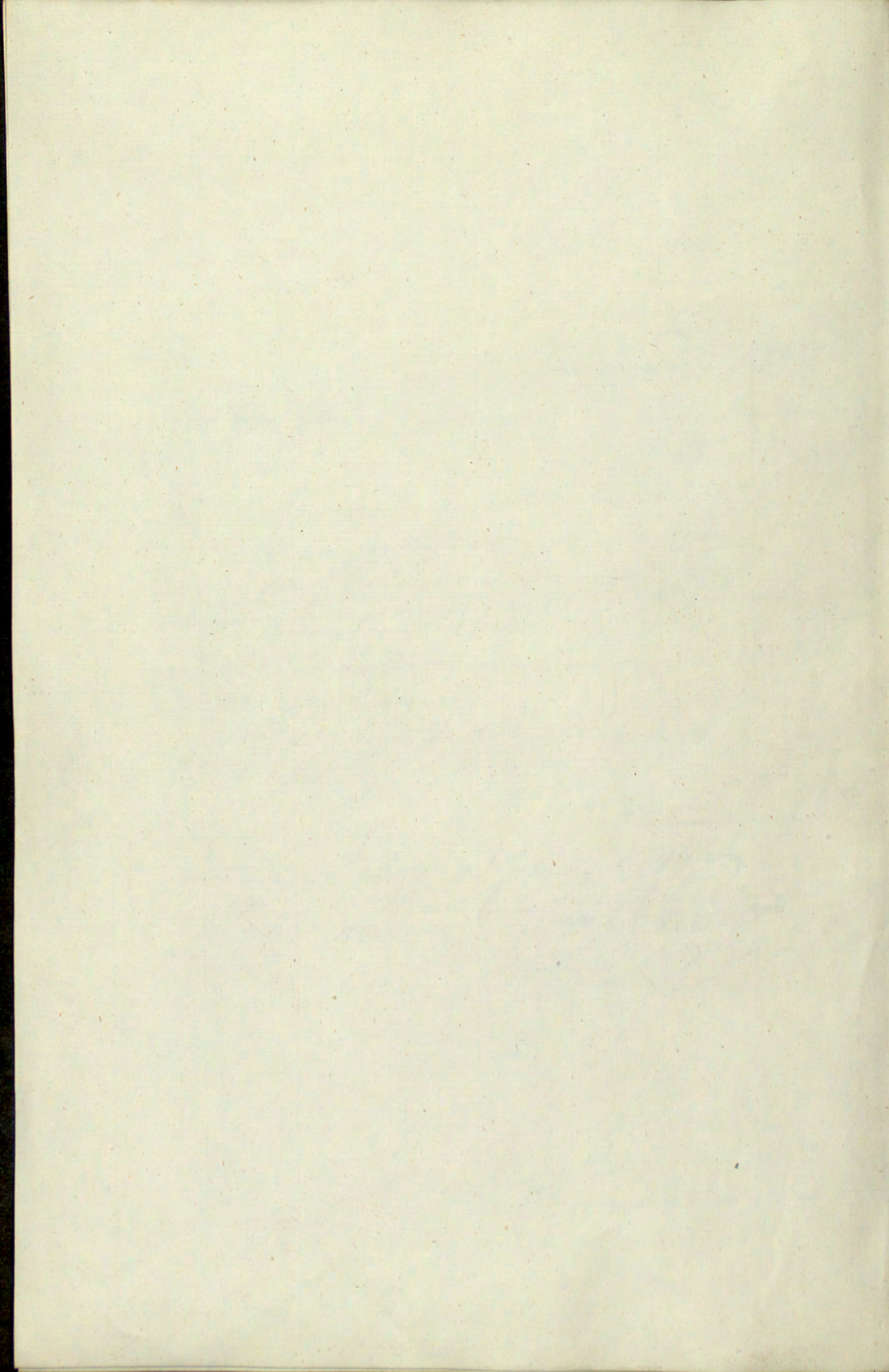

Factura öfver de Varor, som af undertek-
nad blifvit, under Repas til och från Kontor, dänstet,
des uphandlade, och inlastade uti Respective Ostindien
ska Compagniets Skepp, Gustaf den Fredjes, först af
Herr Capitain Kjerrmanschöld, åren 1797 och 1798.

Öfver Emballeringen märktes med C.C.D.		Prästans
750 My Gulds Knutens . . .	à 69 $\frac{1}{2}$ 6500 $\frac{1}{2}$	51 $\frac{1}{2}$
100 My diverse smalt Silf . . .	à 60	60
2 My Svarta kungas Silf . . .	à 3 $\frac{1}{2}$	6
32 My Tidenbygger . . .	à 16 $\frac{1}{2}$	352
15 My Amoy hufster . . .	à 4 $\frac{1}{2}$	60
8 My Fina hufster . . .	à 9 $\frac{1}{2}$	74 $\frac{1}{2}$
5 My Cantons hufster som hufster . . .	à 6 $\frac{1}{2}$	35 $\frac{1}{2}$
5 My Lansken . . .	à 2 $\frac{1}{2}$	10
70 My Silkes Wäffelbygger . . .	à 1 $\frac{1}{2}$ 66 $\frac{1}{2}$	15 $\frac{1}{2}$
3 My Silkes Schaalas . . .	à 24 $\frac{1}{2}$	72
37 My Silkes Lykar . . .	à 12 $\frac{1}{2}$	444
44 Kattis Silke . . .	à 5 $\frac{1}{2}$	330
3 Silke Silke Wadd . . .	à 1 $\frac{1}{2}$	4
Transportans		1869

	O Transporterat	1869
1/2 Sattis Dick Svart	i 2 fl^s	3
200 Kanister Fin The	i 1 3/4 fl^s	333 3/4
250 dito Mysan	i 1 1/3 fl^s	333 3/4
8 Läder Mysan Svart	i 21 1/3 fl^s	170 1/3
9 dito Soudabon	i 9 fl^s	81
2 dito Fin The	i 14 fl^s	28
9 dito Becco	i 14 fl^s	126
4 Kanner Super fina Theer	6	150
24 Läder (ex Tubas) Porcelain	6	400
250 Sattis Kanel	i 26 1/2 fl^s 100	66 1/4
300 dito Piogrupp	i 4 fl^s 100	12
2 1/2 dito Muskat	i 92 fl^s	230
280 dito Rabarber	i 141 fl^s 100	394 3/4
300 dito Sandy Locken	i 13 1/2 fl^s 100	40
100 dito Regler	i 2 1/2 fl^s	250
10 dito Muskatblomma	i 5 fl^s	50
4 dito Muskat	i 2 fl^s	8
50 Kanner ord. Brack i 2 ^{de} Rundingar		33 3/4
2 flaskjoder fin dito, eller Kneip	i 16 fl^s	32
90 Kraker Sydelaker	6	100
2 Läder fina Sagrada Wasser	6	88
Soudabon for		4
O Naturalier for		10

O Transporterat 4812 3/8

○ Transporterat, 4812 $\frac{2}{3}$

Perlemis arbetens för		10
20 My. Sjöboms och Sandels Solffjedrus	φ	30
40 My. Täfte	dets φ	10 $\frac{2}{3}$
1 Parasoll och 1 Paraply		2 $\frac{1}{2}$
30 My. Tablauser	2 $\frac{2}{3}$ φ	50
1000 My. Knöl-Kräppor	4 φ 600 St.	40
4 Kunkas Mattor	2 φ	8
3 My. Lattjes	φ	6 $\frac{2}{3}$
5 Luffin Bomulls beffte Skjorter	21 $\frac{1}{3}$ φ	106 $\frac{2}{3}$
16 Par Wankins-Soyjer	1 φ	16
6 My. Sidens Underklädningar	5 φ	30
2 My. Wankins-Öfver Täckar	4 φ	8
60 Par matrass Bom. Strumpor	2 $\frac{2}{3}$ φ	40
4 My. Sjys. och Klädes frackar	φ	32
10 Par Silke Strumpor	1 $\frac{1}{3}$ φ	13 $\frac{1}{3}$
20 Par Sidens Wankins- och Löter-ker	6	13 $\frac{1}{3}$
50 My. Bomulls Täckar	2 $\frac{2}{3}$ φ	16 $\frac{2}{3}$
1 Bourcau		20
1 Bommade och 1 bröds-pael		11
15 My. Svarta Bommulls Soyjer	1 φ	15
10 My. Wästar	2 $\frac{1}{2}$ φ	5
2 ^{ne} Soyjerker	4 φ	8

○ Transporterat, 5295 $\frac{1}{2}$

1 flask jöder

Transporterat 5295 $\frac{1}{2}$.

4 $\frac{1}{2}$.

Diastere 5300. —

Of öfwan Specificerade Varer och effekter
äro följande gvar blejue i Skeppet, och, vid an-
komsten til Göttheborg, lemnade i min disposition:

25 Kanner Arrack i 1 Kutting.	16 $\frac{3}{4}$.
30 Krukor Syckelaker.	33 $\frac{1}{2}$.
100 Lattie Cigoren.	4. —
100. delar Sandy Socker.	13 $\frac{1}{2}$.
1 Soffert.	4. —

Diastere 71 $\frac{1}{2}$.

Latholm den February 1799.
— Elström —